

POSGRADO .ESEN

EXPERTA EN MALESTARES DE GÉNERO

SU PREVENCIÓN E IMPACTO EN LA SALUD INTEGRAL DE LAS MUJERES



100% mujeres



AGENDA FEMINISTA

**Algunas de las voces
más autorizadas del
feminismo en España**

PROMOCIONES ANUALES

- De enero a diciembre.
- Formación mixta: Presencial (1 fin de semana al mes) y online (a través de plataforma e-learning).
- Formación teórica y personal (introspección).
- Grupo reducido de alumnas.

ABIERTO EL PLAZO DE MATRÍCULA

Duración y horarios

El curso de posgrado Experta en los Malestares de género -Su prevención e impacto en la salud integral de las mujeres- tiene una duración total de 310 horas que se distribuyen de la siguiente manera:

- De enero a diciembre.
- Clases presenciales y seminarios de expertas: 100 h.
- Trabajo personal, tutorías online y foro: 170 h.
- Trabajo final: 40 h.

• GRUPO REDUCIDO DE ALUMNAS

Inscripción

HAY QUE REALIZAR UNA PREINSCRIPCIÓN EN

<https://www.escuelaesen.org/posgrado-en-malestares-de-genero/preinscribete/>

Precio del curso: 4000€

Posibilidad de beca del 50%

El precio incluye:

- Matrícula.
- Materiales básicos del curso (excepto los libros de lectura recomendada y el material reprográfico que requiera el alumnado).
- Clases y los seminarios presenciales.
- Tutorías personalizadas.
- Diploma o, en el caso de que no se alcanzara la calificación de APTA, el certificado de asistencia consignando las horas lectivas realizadas.

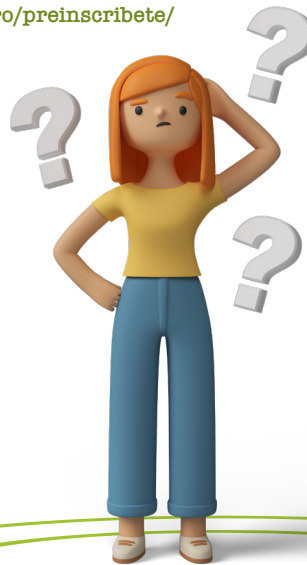

MODULO 1	Presentación eESEN e introducción al curso. Fundamentos del Patriarcado y del Feminismo.
MODULO 2	Debates actuales en Teoría Feminista. Los estudios feministas. Las Organizaciones feministas. La violencia estructural.
MODULO 3	Los trastornos psicosociales de género. Los derechos sexuales y reproductivos en España.
MODULO 4	Los mandatos de género que provocan los malestares en las mujeres I: familia patriarcal y nuevas familias. La Mediación. Los vínculos afectivos patriarcales. La socialización del cuerpo de las mujeres y la sexualidad patriarcal.
MODULO 5	Neoliberalismo sexual, pornografía, prostitución y activismo. Teoría Queer, transgenerismo.
MODULO 6	Los mandatos de género que provocan los malestares en las mujeres II: maternidad y autonomía. El maternaje. Desarrollo de la autonomía en la mujer adulta. La educación en igualdad.
MODULO 7	La Psicoterapia de Equidad Feminista y los trastornos psicosociales de género. Síndromes de género: violencia en la pareja, ruptura y Abusos Sexuales en la Infancia. Masculinidad y violencia.
MODULO 8	Diversidades diversas: Feminismo y diversidad. Mujeres mayores.
MODULO 9	Dificultades de las y los profesionales del derecho y la psicología forense en la defensa de las víctimas de la violencia machista. El falso SAP y la custodia compartida impuesta. El borrado de las mujeres en las leyes.
MODULO 10	La Economía Feminista y el ecofeminismo. El androcentrismo médico y la salud de las mujeres. Las representaciones de las mujeres en el cine.
CLAUSURA	Clausura y entrega de diplomas: La inteligencia emocional.

Contamos con un profesorado de la más alta calidad. Expertas en cada una de las áreas temáticas de nuestro programa de formación, tanto profesoras universitarias como expertas y profesionales de diferentes materias que ponen sus conocimientos al servicio de nuestras alumnas para impartir docencia presencial.

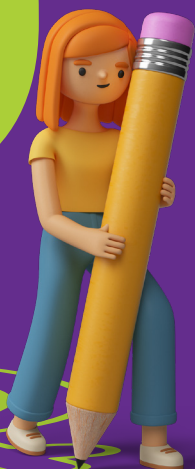

Pilar Aguilar Carrasco, Ángeles Álvarez Álvarez, Tasia Aránguez Sánchez, Graciela Atencio, Silvia Buabent Vallejo, Carmen Castro García, Rosa Cobo Bedia, Pilar Farelo Flores, Paula Fraga Arias, Pilar García Jove, Altamira Gonzalo Valgañón, Yayo Herrero López, Ana Hidalgo Urtiaga, Sonia Lamas Millán, Ana de Miguel Álvarez, Alicia Miyares Fernández, Soledad Muruaga López de Guereñu, Pilar Pascual Pastor, Susana Piedra Zorrilla, Ana C. Pollán, Luisa Posada Kubissa, Laura Redondo Gutierrez, Mercedes Risco Salso, Edurne Rodríguez Martínez, Rosa San Segundo Manuel, Marisa Soletó Ávila, Rosa Urien, Irene Zugasti Hervás.



espacio de salud entre nosotras

e.ESEN
escuela



Universidad
Carlos III de Madrid

Vicerrectorado de Política Científica
Instituto de Estudios de Género



ORGANIZA

ASOCIACIÓN MUJERES PARA LA SALUD

Calle Colombia, 32, posterior (Madrid) • T. 628.416.791

<https://www.escuelaesen.org/> • escuela@escuelaesen.org