

# SAINT-LARY

✧

# FONT-ROMEU PYRÉNÉES 2000

Hasta un  
**-20%**  
de descuento  
OFERTAS EXCLUSIVAS

ESCRIBAMOS JUNTOS  
UNA NUEVA

✧ **TEMPORADA** ✧

Vive la experiencia Saint-Lary  
La inmensidad de un dominio recreativo y la esencia de un pueblo del Pirineo.

## PUNTS FUERTES!

- Admira un paisaje de 360° con la telecabina 10 plazas de Espiabe que te llevará en tan solo 6 minutos a la cima de Tourette a 2.321 m de altitud.
- ¡Uno de los snowpark más reputados de los Pirineos y 2 zonas de descenso Freestyle!
- Acceso rápido a las pistas desde el pueblo con la telecabina y el teleférico.

+ de 100  
KM de pistas

24  
REMONTES

59  
PISTAS  
7 verdes - 26 azules  
15 rojas - 11 negras

3  
ITINERARIOS  
peatones y marcha  
nórdica

+ de 350  
INNIVADORES

## ACTIVIDADES EXTRA-ESQUI PARA DISFRUTAR TODA LA FAMILIA

- ¡Un pueblo auténtico!
- Paseo en trineo de perros
- Snowtubing
- Sensoria Río el balneario para relajarse después de un día de esquí!
- Raquetas de nieve para los amantes de la naturaleza
- Pista de patinaje
- Cascada de hielo
- y mucho más



## LOS PEQUES SON LOS REYES



- Espacios lúdicos para un aprendizaje divertido y con buen humor: 1 jardín de nieve, 1 kid park, 2 cintas transportadoras cubiertas y pistas reservadas a principiantes.
- ¿Conoces al caracol de la estación? el nuevo espacio de diversión, accesible mediante los remontes de Bouleaux y Soum de Matte.
- Kid Park: recorrido de esquí lúdico reservado a 6-12 años.
- Bear academy para los «baby snowboarders»: de 18 meses a 7 años.

PARA MÁS INFORMACIÓN: [altiservice.com](http://altiservice.com)

## ¡NOTICIAS FRESCAS!



### NUEVOS REMONTES MECANICOS



Saint-Lary es la estación más grande de los Pirineos franceses con 7 telesillas desembragables:  
- 2 telecabinas  
La nueva telecabina de Espiabe y la telecabina del pueblo  
- 1 teleférico  
- el nuevo telesilla Forêt desembragable para un retorno óptimo a la estación en esquís y conectando con el sector del Pla d'Adet desde el sector de Espiabe.



DESCUBRE LA SNOWALK  
La ruta peatonal de la estación Pico de Tourette, los Merlans, el Lago de L'Oule, estos lugares emblemáticos de la estación son accesibles en modo peatón! Prueba y adopta la Aventura SnoWalk.

## TEMPORADA INVIERNO

Del 02 de diciembre 2023 al 15 de marzo 2024 | Saint-Lary

Los forfaits de esquí incluyen el acceso al teleférico y a la telecabina del Pueblo.

	FORFAITS INDIVIDUALES	TARIFA NORMAL*	VUESTRA TARIFA	TARIFA REDUCIDA**	VUESTRA TARIFA	FORFAIT FAMILIA***	TARIFA / PERSO.	VUESTRA TARIFA
- 20% DE DESCUENTO En los forfaits de 1 a 6 días EN PERIODO LECTIVO FRANCÉS (1)	1 día <sup>(3)</sup>	<del>52,00€</del>	41,60 €	<del>45,50€</del>	36,40 €	1 día <sup>(3)</sup>	<del>45,50€</del>	36,40 €
	2 días <sup>(3)(4)</sup>	<del>101,00€</del>	80,80 €	<del>86,00€</del>	68,80 €	2 días <sup>(3)(4)</sup>	<del>86,00€</del>	68,80 €
	3 días <sup>(3)(4)</sup>	<del>146,50€</del>	117,20 €	<del>125,00€</del>	100,00 €	-	-	-
	4 días <sup>(4)</sup>	<del>193,00€</del>	154,40 €	<del>165,00€</del>	132,00 €	-	-	-
	5 días <sup>(4)</sup>	<del>237,50€</del>	190,00 €	<del>201,50€</del>	161,20 €	-	-	-
	6 días <sup>(4)</sup>	<del>261,00€</del>	208,80 €	<del>222,00€</del>	177,60 €	6 días <sup>(4)</sup>	<del>222,00€</del>	177,60 €
- 15% DE DESCUENTO En los forfaits de 1 a 6 días DURANTE VACACIONES ESCOLARES FRANCESAS (2)	1 día <sup>(3)</sup>	<del>52,00€</del>	44,20 €	<del>45,50€</del>	38,70 €	1 día <sup>(3)</sup>	<del>45,50€</del>	38,70 €
	2 días <sup>(3)(4)</sup>	<del>101,00€</del>	85,90 €	<del>86,00€</del>	73,10 €	2 días <sup>(3)(4)</sup>	<del>86,00€</del>	73,10 €
	3 días <sup>(3)(4)</sup>	<del>146,50€</del>	124,50 €	<del>125,00€</del>	106,30 €	-	-	-
	4 días <sup>(4)</sup>	<del>193,00€</del>	164,10 €	<del>165,00€</del>	140,30 €	-	-	-
	5 días <sup>(4)</sup>	<del>237,50€</del>	201,90 €	<del>201,50€</del>	171,30 €	-	-	-
	6 días <sup>(4)</sup>	<del>261,00€</del>	221,90 €	<del>222,00€</del>	188,70 €	6 días <sup>(4)</sup>	<del>222,00€</del>	188,70 €

## ESQUI DE PRIMAVERA

Del 16 de marzo al 01 de abril 2024 | Saint-Lary

Los forfaits de esquí incluyen el acceso al teleférico y a la telecabina del Pueblo.

	FORFAITS INDIVIDUALES	TARIFA NORMAL*	VUESTRA TARIFA	TARIFA REDUCIDA**	VUESTRA TARIFA	FORFAIT FAMILIA***	TARIFA / PERSO.	VUESTRA TARIFA
- 40% DE DESCUENTO <sup>(5)</sup> En los forfaits de 1 a 6 días	1 día <sup>(3)</sup>	<del>52,00€</del>	31,20 €	<del>45,50€</del>	27,30 €	1 día <sup>(3)</sup>	<del>45,50€</del>	27,30 €
	2 días <sup>(3)(4)</sup>	<del>101,00€</del>	60,60 €	<del>86,00€</del>	51,60 €	2 días <sup>(3)(4)</sup>	<del>86,00€</del>	51,60 €
	3 días <sup>(3)(4)</sup>	<del>146,50€</del>	87,90 €	<del>125,00€</del>	75,00 €	-	-	-
	4 días <sup>(4)</sup>	<del>193,00€</del>	115,80 €	<del>165,00€</del>	99,00 €	-	-	-
	5 días <sup>(4)</sup>	<del>237,50€</del>	142,50 €	<del>201,50€</del>	120,90 €	-	-	-
	6 días <sup>(4)</sup>	<del>261,00€</del>	156,60 €	<del>222,00€</del>	133,20 €	6 días <sup>(4)</sup>	<del>222,00€</del>	133,20 €

\* NORMAL: de 18 a 64 años incluidos.  
\*\* REDUCIDA: niños de 5 a 17 años incluidos, senior de 65 a 74 años incluidos y estudiantes de 18 a 29 años incluidos con presentación de carnet de estudiante vigente.  
\*\*\* FAMILIA: 1 adulto + 2 a 5 niños (de 5 a 17 años incluidos) o 2 adultos + 1 a 4 niños (de 5 a 17 años incluidos).

(1) Periodo lectivo francés: del 02.12.2023 al 22.12.2023, del 06.01.2024 al 09.02.2024 y del 09.03.2024 al 15.03.2024.  
(2) Vacaciones escolares francesas: del 23.12.2023 al 05.01.2024 y del 10.02.2024 al 08.03.2024.  
(3) Forfaits sin fecha fija, válidos toda la temporada únicamente para el periodo correspondiente a la reserva (Periodo lectivo francés, Vacaciones escolares francesas o esquí de primavera).  
(4) Días consecutivos.  
(5) Esquí de primavera: del 16.03.2024 al 01.04.2024.

Disfruta también de los descuentos en los forfaits iniciación 1 y 2 días (acceso limitado a 7 remontes del Pla d'Adet) y en el forfait peatón 1 día (en venta solo en taquilla); -15% durante las vacaciones escolares francesas y -20% durante el periodo lectivo francés. En estos forfaits no se aplica el descuento de -40% durante el esquí de primavera.

FORFAIT GRATUITO

Para niños de menos de 5 años y para seniors a partir de 75 años, con presentación obligatoria de un justificante de edad.



PARA AHORRAR TIEMPO, piensa en la recarga, recogida en la estación o entrega a domicilio.

# COMO OBTENER MI DESCUENTO ?



## ¡2 CLICS Y HACIA LAS PISTAS!

Compra directamente tu forfait a precio reducido entrando a **forfaits-ce.altiservice.com** con el usuario y contraseña comunicado por vuestra entidad. Gana tiempo, y escoge donde te enviamos tu forfait, a tu domicilio o en un punto de recogida; así no tendrás que pasar por taquilla.



## RECARGA TU FORFAIT, MEJOR AUN.

Has guardado el forfait Altiservice de otros años? Fantástico, gracias a la recarga por internet en **forfaits-ce.altiservice.com**, ven directamente con los esquís puestos sin pasar por taquilla ni hacer colas. Simple, estarás haciendo un gesto por el planeta y además serás el primero en pisar las pistas !



## ¡NUESTRAS TAQUILLAS A TU SERVICIO!

Y si prefieres, puedes comprar también tu forfait con el descuento, directamente en billetería de las estaciones, sobre presentación de un justificante de vuestra entidad. La oportunidad para lanzar un 'bonjour' a nuestros equipos. 😊



## ¡TENGO UNA PREGUNTA!

Ningún problema contacta con nuestro equipo de atención al cliente web para responder a todas vuestras preguntas y guiaros hacia la oferta más interesante.

Consulta nuestro centro de ayuda

**forfaits-ce.altiservice.com**

Garantie  
**Skiyoulater**  
Gratuita!

**Garantía SKIYOUATER gratuita**  
Reserva con toda tranquilidad  
disfrutando gratuitamente del aplazamiento de tu forfait.



## ¡ESQUIA CON TOTAL TRANQUILIDAD!

**BUENAS NOTICIAS :**  
Con la garantía gratuita SkiYouLater puedes aplazar tu forfait, sin ningún coste ni necesidad de justificante y hasta el último momento o, te guardamos tu crédito para una futura compra si no has podido utilizar tu forfait en la fecha prevista.  
Esta garantía está incluida en la compra de forfaits de 1 a 6 días por internet y en taquilla.

## EN ENERO LOS PRECIOS SE VUELVEN PEQUEÑOS

OFERTA ACUMULABLE  
A VUESTRO DESCUENTO DE BASE

**HAPPY KIDS**

1 forfait  
adulto comprado =  
forfait niño  
gratuito

OFERTA EXCLUSIVA WEB  
aplicable únicamente  
para los forfaits de 4 a 6 días

## ¡DESCARGA LA APP!

Recuerda de descargar la aplicación Altiservice de Saint-Lary o Font-Romeu Pyrenées 2000 antes de llegar a la estación.



Con nuestra aplicación, tendrás acceso en tiempo real al mapa interactivo de las pistas y los remontes, al horario de apertura, a la información meteorológica y a las webcams.

Podrás registrar tus descensos en esquí o snowboard y encontrar nuevos retos con Ski+.

Para mantenerte informado, recibirás también todas las notificaciones importantes de la estación.

disponible en





# Font-Romeu Pyrénées 2000

Del 01.12.2023 al 01.04.2024

¡La estación francesa con acento catalán!

## PUNTS FUERTES!

- Un descenso en esquí bajo las estrellas, tomando la pista iluminada de las Gentianes (Aprobada por la FIS).
- Un snowpark de renombre mundial con sus módulos y líneas para todos los niveles.
- Comer en el Restaurante de altitud La Gallina para una experiencia gourmet (también accesible a los peatones). Probad también la experiencia de una Velada en la Cima.
- 2 sectores para el Esquí Nórdico con más de 100 km de pistas para descubrir magníficos paisajes forestales. Accesible a todos los niveles.

**46** PISTAS  
15 verdes - 11 azules  
8 rojas - 10 negras  
2 pistas trineo

**23** REMONTES

+ de **100** km de pistas y sendas nórdicas

**6** ITINERARIOS PEATON

**6** ITINERARIOS esquí de montaña

+ de **500** INNOVADORES

## ACTIVIDADES EXTRA-ESQUI PARA DISFRUTAR TODA LA FAMILIA

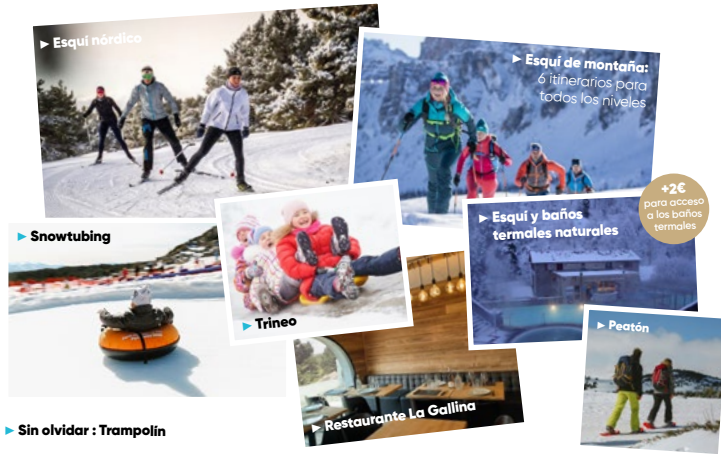

► Sin olvidar: Trampolín

## ESPACIOS LUDICOS de todos los niveles destinados a los niños

- Espacio lúdico de 25 hectáreas dedicado al aprendizaje del esquí.
- Pistas temáticas animadas con diversos módulos y música de ambiente.
- 3 escuelas de esquí.
- 2 jardines de nieve.
- 2 pistas de trineo, una para baby trineo (0-6 años).
- 4 zonas de descenso para divertirse y desafiarte a ti mismo: Zone Fun Run, Chrono Zone, Snake Run y Skicross Zone.
- El Rotonda: paseo en flotadores y en esquí para los más pequeños.
- Zona de trineo y Snowtubing en Las Aírelles.
- Novedad: Pista de motos de nieve para los pequeños en Las Aírelles.



## NOTICIAS FRESCAS



### AÍRELLES EXPRESS

Bye Bye a los 'huevos kinder' vintage, sube a bordo de la nueva telecabina de 10 plazas panorámica y con un confort total que te llevará en tan solo 5 minutos desde el centro de Font-Romeu a las Aírelles.

Llegarás directamente a pies de pista gracias a la nueva pasarela. Más rápida y más cómoda, este nuevo remonte será accesible tanto para los esquiadores como para los peatones.

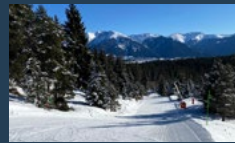

### PISTA FORNELLS

La pista más larga de la estación! Puedes esquiar desde la cima de la Gallinera a los pies de Pyrénées 2000. Esta pista verde divertida y panorámica te permitirá esquiar una distancia de ¡3,6 kilómetros!

## NOVEDAD \* NOVEDAD \* NOVEDAD



### L'OUSTALET

Ven a descubrir este hotel-restaurante, con sus 26 habitaciones, que esperan, familias, esquiadores o excursionistas para una estancia tranquila, en la calma de los barrios de Vía, ubicados al pie del pueblo de Font-Romeu.  
\* Oferta de comida catalana y de montaña  
\* Turismo de negocios para proponer a las empresas una dirección imprescindible en los Pirineos catalanes

## TEMPORADA INVIERNO

Del 01 de diciembre 2023 al 15 de marzo 2024 | Font-Romeu Pyrénées 2000

	FORFAITS INDIVIDUALES	TARIFA NORMAL*	VUESTRA TARIFA	TARIFA REDUCIDA**	VUESTRA TARIFA	FORFAIT FAMILIA***	TARIFA / PERSO.	VUESTRA TARIFA
<b>- 20% DE DESCUENTO</b> En los forfaits de 1 a 6 días EN PERIODO LECTIVO FRANCES (1)	1 día <sup>(3)</sup>	<del>46,00€</del>	<b>36,80 €</b>	<del>39,00€</del>	<b>31,20 €</b>	1 jour <sup>(3)</sup>	<del>39,00€</del>	<b>31,20 €</b>
	2 días <sup>(3)(4)</sup>	<del>91,00€</del>	<b>72,80 €</b>	<del>77,50€</del>	<b>62,00 €</b>	2 días <sup>(3)(4)</sup>	<del>77,50€</del>	<b>62,00 €</b>
	3 días <sup>(3)(4)</sup>	<del>135,50€</del>	<b>108,40 €</b>	<del>115,50€</del>	<b>92,40 €</b>	-	-	-
	4 días <sup>(4)</sup>	<del>180,00€</del>	<b>144,00 €</b>	<del>152,50€</del>	<b>122,00 €</b>	-	-	-
	5 días <sup>(4)</sup>	<del>218,50€</del>	<b>174,80 €</b>	<del>185,50€</del>	<b>148,40 €</b>	-	-	-
	6 días <sup>(4)</sup>	<del>235,50€</del>	<b>188,40 €</b>	<del>199,50€</del>	<b>159,60 €</b>	6 días <sup>(4)</sup>	<del>199,50€</del>	<b>159,60 €</b>

	FORFAITS INDIVIDUALES	TARIFA NORMAL*	VUESTRA TARIFA	TARIFA REDUCIDA**	VUESTRA TARIFA	FORFAIT FAMILIA***	TARIFA / PERSO.	VUESTRA TARIFA
<b>- 15% DE DESCUENTO</b> En los forfaits de 1 a 6 días DURANTE VACACIONES ESCOLARES FRANCESAS (2)	1 día <sup>(3)</sup>	<del>46,00€</del>	<b>39,10 €</b>	<del>39,00€</del>	<b>33,20 €</b>	1 día <sup>(3)</sup>	<del>39,00€</del>	<b>33,20 €</b>
	2 días <sup>(3)(4)</sup>	<del>91,00€</del>	<b>77,40 €</b>	<del>77,50€</del>	<b>65,90 €</b>	2 días <sup>(3)(4)</sup>	<del>77,50€</del>	<b>65,90 €</b>
	3 días <sup>(3)(4)</sup>	<del>135,50€</del>	<b>115,20 €</b>	<del>115,50€</del>	<b>98,20 €</b>	-	-	-
	4 días <sup>(4)</sup>	<del>180,00€</del>	<b>153,00 €</b>	<del>152,50€</del>	<b>129,60 €</b>	-	-	-
	5 días <sup>(4)</sup>	<del>218,50€</del>	<b>185,70 €</b>	<del>185,50€</del>	<b>157,70 €</b>	-	-	-
	6 días <sup>(4)</sup>	<del>235,50€</del>	<b>200,20 €</b>	<del>199,50€</del>	<b>169,60 €</b>	6 días <sup>(4)</sup>	<del>199,50€</del>	<b>169,60 €</b>

## ESQUI DE PRIMAVERA

Del 16 de marzo al 01 de abril 2024 | Font-Romeu Pyrénées 2000

	FORFAITS INDIVIDUALES	TARIFA NORMAL*	VUESTRA TARIFA	TARIFA REDUCIDA**	VUESTRA TARIFA	FORFAIT FAMILIA***	TARIFA / PERSO.	VUESTRA TARIFA
<b>- 40% DE DESCUENTO<sup>(5)</sup></b> En los forfaits de 1 a 6 días	1 día <sup>(3)</sup>	<del>46,00€</del>	<b>27,60 €</b>	<del>39,00€</del>	<b>23,40 €</b>	1 día <sup>(3)</sup>	<del>39,00€</del>	<b>23,40 €</b>
	2 días <sup>(3)(4)</sup>	<del>91,00€</del>	<b>54,60 €</b>	<del>77,50€</del>	<b>46,50 €</b>	2 días <sup>(3)(4)</sup>	<del>77,50€</del>	<b>46,50 €</b>
	3 días <sup>(3)(4)</sup>	<del>135,50€</del>	<b>81,30 €</b>	<del>115,50€</del>	<b>69,30 €</b>	-	-	-
	4 días <sup>(4)</sup>	<del>180,00€</del>	<b>108,00 €</b>	<del>152,50€</del>	<b>91,50 €</b>	-	-	-
	5 días <sup>(4)</sup>	<del>218,50€</del>	<b>131,10 €</b>	<del>185,50€</del>	<b>111,30 €</b>	-	-	-
	6 días <sup>(4)</sup>	<del>235,50€</del>	<b>141,30 €</b>	<del>199,50€</del>	<b>119,70 €</b>	6 días <sup>(4)</sup>	<del>199,50€</del>	<b>119,70 €</b>

\* **NORMAL:** de 18 a 64 años incluidos.

\*\* **REDUCIDA:** niños de 5 a 17 años incluidos, senior de 65 a 74 años incluidos y estudiantes de 18 a 29 años incluidos con presentación de carnet de estudiante vigente.

\*\*\* **FAMILIA:** 1 adulto + 2 a 5 niños (de 5 a 17 años incluidos) o 2 adultos + 1 a 4 niños (de 5 a 17 años incluidos).

(1) Periodo lectivo francés: del 01.12.2023 al 22.12.2023, del 06.01.2024 al 09.02.2024 y del 09.03.2024 al 15.03.2024.

(2) Vacaciones escolares francesas: del 23.12.2023 al 05.01.2024 y del 10.02.2024 al 08.03.2024.

(3) Forfaits sin fecha fija, válidos toda la temporada únicamente para el periodo correspondiente a la reserva (Periodo lectivo francés, Vacaciones escolares francesas o esquí de primavera).

(4) Días consecutivos.

(5) Esquí de primavera: del 16.03.2024 al 01.04.2024.

Disfruta también de los descuentos en los forfaits peatón y esquí nórdico de 1 a 6 días.

**FORFAIT GRATUITO** Para niños de menos de 5 años y para seniors a partir de 75 años, con presentación obligatoria de un justificante de edad.



PARA AHORRAR TIEMPO, piensa a la recarga, recogida en la estación o entrega a domicilio.

PARA MÁS INFORMACIÓN: [altiservice.com](http://altiservice.com)

PARA QUE LAS SENSACIONES FUERTES NO SE ACABEN NUNCA

# RECARGA TU FORFAIT



RELOAD...



## Tu forfait es recargable, ¡no lo tires!

Con el objetivo de preservar la montaña y de ofreceros un dominio esquiable de calidad y en el respeto hacia el medio ambiente, Altiservice se compromete a reutilizar vuestros forfaits.

Para más información : [forfaits-ce.altiservice.com](http://forfaits-ce.altiservice.com)

ALTI  
SERVICE

#### FONT-ROMEU PYRÉNÉES 2000 :

PERPIGNAN : 1H30 • NARBONNE : 2H10 • BARCELONE : 2H20  
TOULOUSE : 2H30 CARCASSONNE : 2H30  
MONTPELLIER : 2H45 • BORDEAUX : 4H45

#### SAINT-LARY :

TARBES : 1H • TOULOUSE : 1H45 • BIARRITZ/BAYONNE : 2H15  
BORDEAUX : 3H • PERPIGNAN : 3H45  
MONTPELLIER : 4H15 • NANTES : 6H